

Zorg-ID handlei- ding

1 Inleiding

In het zorgverlenersportaal is de mogelijkheid om in te loggen via de knop “UZI” uitgeschakeld. Er kan alleen nog ingelogd worden op het zorgverlenersportaal met behulp van de Zorg-ID applicatie van VZVZ.

In verband met gebruikte verouderde technieken kunnen we de oude UZI inlogmethodiek helaas niet meer ondersteunen.



2 Download Zorg-ID

Om het zorgverlenersportaal te kunnen blijven gebruiken is het noodzakelijk de Zorg-ID client van VZVZ op de computer te installeren. Deze kan gedownload worden via (<https://www.vzviz.nl/zorg-id>)

Afhankelijk van het gebruikte type computer (apple of windows) kunt u de applicatie downloaden via 1 van de volgende knoppen op de site.

DOWNLOAD ZORG-ID CLIENT APP VERSIE 1.5.1.0

DOWNLOAD ZORG-ID CLIENT APP VOOR MAC 1.5.0.0

Op de VZVZ site vind u eventueel ook handleidingen over hoe de applicatie geïnstalleerd kan worden.

Windows Handleiding:

https://www.vzviz.nl/sites/default/files/content-files/Zorg-ID%20for%20Windows%20User%20Manual%20v2.0_0.pdf

MAC Handleiding:

<https://www.vzviz.nl/sites/default/files/content-files/Zorg-ID%20for%20MacOS%20User%20Manual%20v1.1.pdf>

3 Installatie (Windows) en gebruik

Open het ZIP bestand wat in hoofdstuk 2 gedownload is en start "ZorgID.msi"

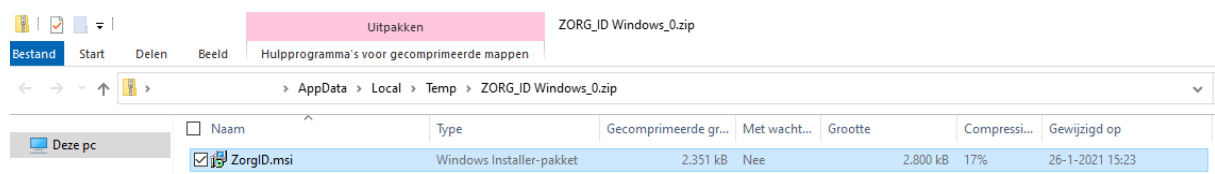

Kies voor "Run" of "Uitvoeren"

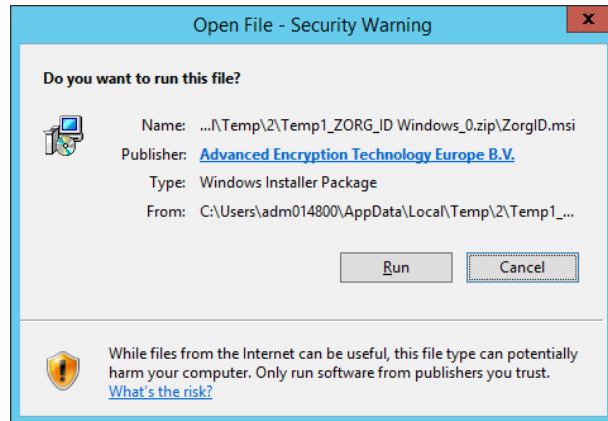

Klik in het volgende scherm op "Next" / "Volgende"

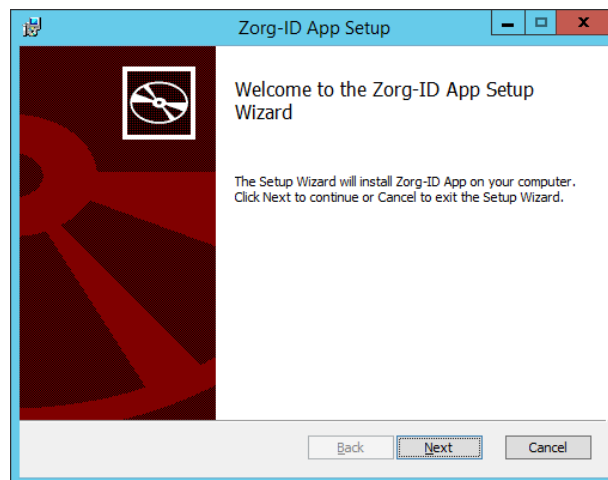

Klik in het volgende scherm op "Next" / "Volgende"

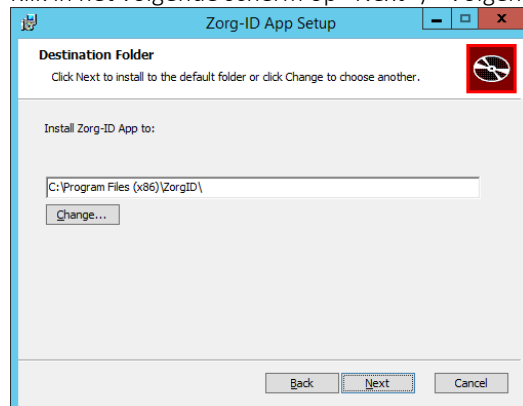

Klik in het volgende scherm op "Install"

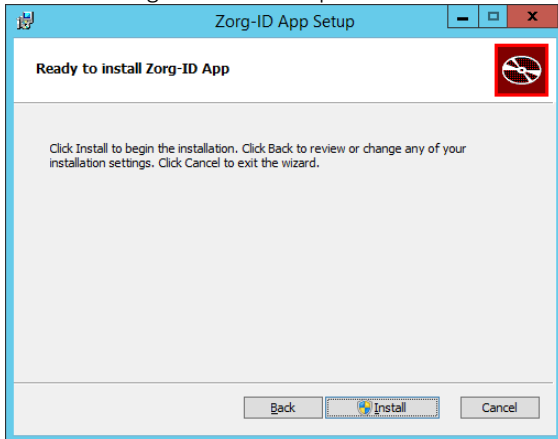

Accepteer de User Account Control Popup door op "Ja" / "Yes" te klikken.

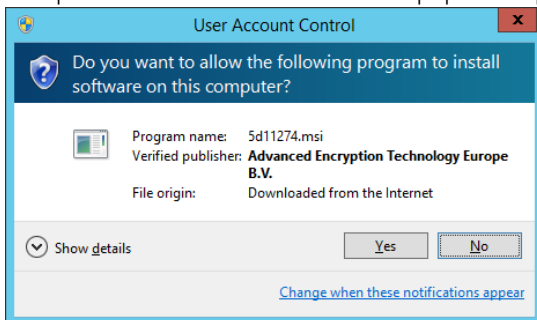

De installatie wordt uitgevoerd wanneer dit voltooid is klik dan op "Finish" / "Voltooien"

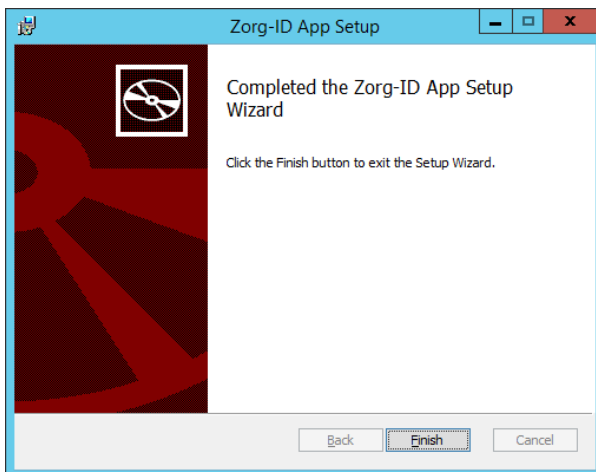

Start nu uw browser en navigeer naar <https://zorgportaal.adrz.nl>
Klik hier op de knop "Zorg-ID app openen"

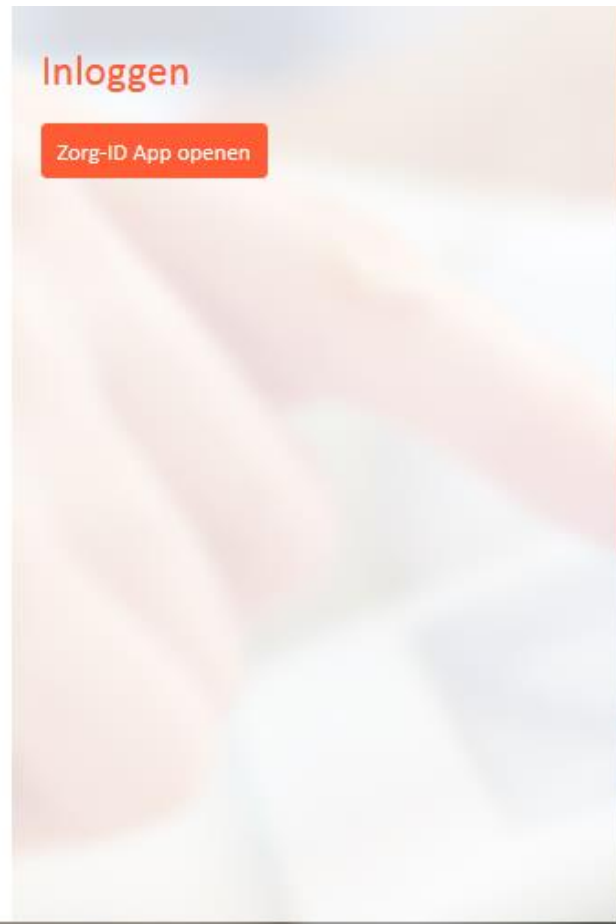

Afhankelijk van de browser komt er een melding met de vraag of de applicatie geopend mag worden. Reageer hier bevestigend. ("Koppeling openen" / "Allow" / "Toestaan") om te voorkomen dat deze melding vaker voorkomt kan gekozen worden voor "Mijn Keuze voor zorgid-koppelingen onthouden"

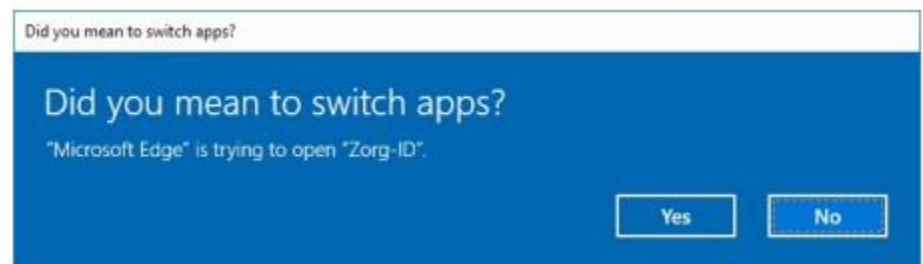
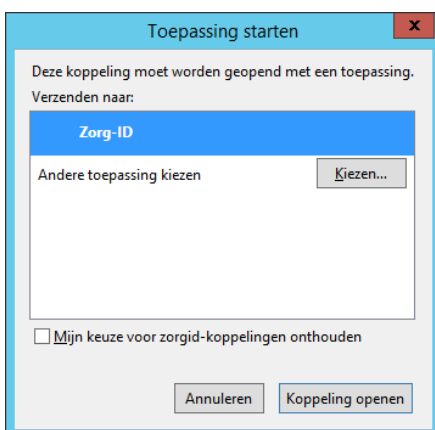

Rechtsonder in het scherm verschijnt nu een popup
Voer nu uw UZI pas in in de kaartlezer.



Voor in onderstaand scherm uw pincode in.



Klik na het invoeren van de pincode op "OK"

Het zorgportaal logt nu verder in.



adrz / + T.E.S.T. van Zib-van Vipp
1-1-1980
Vrouw 910000009

Home Patiënt zoeken Patiënt zoeken Patiënt zoeken

Nieuw op het Zorgverlenersportaal Adrz

Inloggen op het Zorgverlenersportaal Adrz
Adrz biedt voor eerstelijns zorgverleners inzage in het ziekenhuisinformatiesysteem via het Zorgverlenersportaal. Zij kunnen inloggen via de UZI-pas en via Z

De JAVA-applet voor UZI-pas werkt alleen nog in Internet Explorer 11.0. Deze authenticatiemethode komt op termijn helemaal te vervallen. We zien dat dez blijft werken, willen we de mogelijkheid om in te loggen via UZI-pas per 4 juni 2021 laten vervallen.

Als u na 4 juni nog gebruik wilt maken van het Zorgverlenersportaal verzoeken wij u de [ZORG-ID](#) applicatie op uw PC of laptop te installeren.

Meer informatie over het Zorgverlenersportaal kunt u vinden op de website Adrz pagina [eerstelijns/zorgverlenersportaal](#).

4 Referenties

Hieronder vind u alle links met relevante informatie m.b.t. het zorgverlenersportaal en het gebruik van Zorg-ID.

ADRZ website algemene info	https://www.adrz.nl/eerstelijns/zorgverlenersportaal/
Download zorgid voor windows	https://www.vz vz.nl/sites/default/files/content-files/ZORG_ID%20Windows_0.zip
Officiële handleiding voor windows	https://www.vz vz.nl/sites/default/files/content-files/Zorg-ID%20for%20Windows%20User%20Manual%20v2.0_0.pdf
Download zorgid voor mac	https://www.vz vz.nl/sites/default/files/content-files/Zorg-ID.zip
Officele handleiding voor mac	
VZVZ info zorg-id	https://www.vz vz.nl/zorg-id
Zorgverlenersportaal ADRZ	https://zorgportaal.adrz.nl